

TERMO DE ANÁLISE E ATESTADO DE CREDENCIAMENTO DO ADMINISTRADOR OU GESTOR DE FUNDOS DE INVESTIMENTO

Número do Termo de Análise de Credenciamento	006/2023
Número do Processo (Nº protocolo ou processo)	291/2023

I - DO REGIME PRÓPRIO DE PREVIDÊNCIA SOCIAL – RPPS

Ente Federativo	Município de Marabá	CNPJ	05.853.163/0001-30
Unidade Gestora do RPPS	Instituto de Previdência Social dos Servidores Públicos do Município de Marabá - IPASEMAR	CNPJ	01.420.402./0001-08

II - DA INSTITUIÇÃO A SER CREDENCIADA

		ADMINISTRADOR	X	GESTOR	X
Razão Social	BB Gestão de Recursos - Distribuidora de Títulos e Valores Mobiliários		CNPJ	30.822.936/0001-69	
Endereço	Avenida República do Chile, Torre Oeste, 7º e 8º andares		Data Constituição	12/01/1861	
E-mail (s)	bbasset.distr.governo@bb.com.br		Telefone (s)	(11) 3572-4600	
Data do registro na CVM	13/08/1990	Categoria (s)	DISTRIBUIDORA/GESTORA/ADMINISTRADORA DE CARTEIRA		
Data do registro no BACEN	27/05/1986	Categoria (s)	DISTRIBUIDORA DE TÍTULOS E VALORES MOBILIÁRIOS		

Principais contatos com RPPS	Cargo	E-mail	Telefone
Marcelo Amorim Cerqueira	Assessor	amorimarcelo@bb.com.br	(21) 3808-7769
Luana Bergamini Balleiro	Assessora	luana@bb.com.br	(21) 3808-7544
Vera Lucia Gardini	Assessora	vera.gardini@bb.com.br	(11) 4298-7544
Sandra Cardona El Hajjar	Gerente de Negócios	sandrahajjar@bb.com.br	(94) 99132-6525
Joseli da Silva	Assistente de Negócios	js@bb.com.br	(94) 99245-5940

A instituição atende ao previsto nos incisos I e II do § 2º art. 21 da Resolução CMN nº 4.963/2021?	Sim	X	Não
A instituição está livre de registros de suspensão ou de inabilitação na CVM ou outro órgão competente?	Sim	X	Não
A instituição detém elevado padrão ético de conduta nas operações realizadas no mercado financeiro e não possui restrições que, a critério da CVM, do Banco Central do Brasil ou de outros órgãos competentes, desaconselhem um relacionamento seguro?	Sim	X	Não
Os profissionais diretamente relacionados à gestão de ativos de terceiros da instituição possuem experiência mínima de 5 (cinco) anos na atividade?	Sim	X	Não
A instituição e seus principais controladores possuem adequado histórico de atuação no mercado financeiro?	Sim	X	Não
Em caso de Administrador de fundo de investimento, este detém no máximo 50% (cinquenta por cento) dos recursos sob sua administração oriundos de regimes próprios de previdência social?	Sim	X	Não

III - DAS CLASSES DE FUNDOS DE INVESTIMENTOS EM QUE A INSTITUIÇÃO ESTÁ SENDO CREDENCIADA:

X	Art. 7º, I, "b"		Art. 8º, II
	Art. 7º, I, "c"		Art. 9º, I
X	Art. 7º, III, "a"		Art. 9º, II
	Art. 7º, III, "b"	X	Art. 9º, III
	Art. 7º, IV	X	Art. 10, I
	Art. 7º, V, "a"		Art. 10, II
	Art. 7º, V, "b"		Art. 10, III
	Art. 7º, V, "c"		Art. 11
X	Art. 8º, I		

IV - FUNDOS ADMINISTRADOS/GERIDOS PELA INSTITUIÇÃO PARA FUTURA DECISÃO DE INVESTIMENTOS:

	CNPJ	Data da Análise
BB PREVIDENCIÁRIO RENDA FIXA IMA-B 5 LONGO PRAZO FUNDO DE INVESTIMENTO EM COTAS DE FUNDOS DE INVESTIMENTO	03.543.447/0001-03	06/07/2023
BB AÇÕES DIVIDENDOS FUNDO DE INVESTIMENTO EM COTAS DE FUNDOS DE INVESTIMENTO	05.100.191/0001-87	06/07/2023
BB PREVIDENCIÁRIO RENDA FIXA IRF-M TÍTULOS PÚBLICOS FUNDO DE INVESTIMENTO	07.111.384/0001-69	07/07/2023
BB PREVIDENCIÁRIO RENDA FIXA IMA-B TÍTULOS PÚBLICOS FUNDO DE INVESTIMENTO	07.442.078/0001-05	07/07/2023
BB AÇÕES SELEÇÃO FATORIAL FUNDO DE INVESTIMENTO EM COTAS DE FUNDOS DE INVESTIMENTO	07.882.792/0001-14	12/07/2023
BB AÇÕES RETORNO TOTAL FUNDO DE INVESTIMENTO EM COTAS DE FUNDOS DE INVESTIMENTO	09.005.805/0001-00	14/07/2023
BB PREVIDENCIÁRIO MULTIMERCADO FUNDO DE INVESTIMENTO LONGO PRAZO	10.418.362/0001-50	14/07/2023
BB PREVIDENCIÁRIO RENDA FIXA IRF-M1 TÍTULOS PÚBLICOS FUNDO DE INVESTIMENTO EM COTAS DE FUNDO DE INVESTIMENTO	11.328.882/0001-35	12/06/2023
BB PREVIDENCIÁRIO FLUXO RENDA FIXA SIMPLES FUNDO DE INVESTIMENTO EM COTAS DE FUNDOS DE INVESTIMENTO	13.077.415/0001-05	14/07/2023
BB PREVIDENCIÁRIO RENDA FIXA REFERENCIADO DI LONGO PRAZO PERFIL FUNDO DE INVESTIMENTO EM COTAS DE FUNDOS DE INVESTIMENTO	13.077.418/0001-49	14/07/2023
BB PREVIDENCIÁRIO RENDA FIXA IDKA 2 TÍTULOS PÚBLICOS FUNDO DE INVESTIMENTO	13.322.205/0001-35	14/07/2023
BB PREVIDENCIÁRIO RENDA FIXA IMA-B5+ TÍTULOS PÚBLICOS FUNDO DE INVESTIMENTO	13.327.340/0001-73	14/07/2023
BB AÇÕES ALOCAÇÃO FUNDO DE INVESTIMENTO EM AÇÕES	18.270.783/0001-99	14/07/2023
BB AÇÕES ESG IS FUNDO DE INVESTIMENTO EM AÇÕES - BDR NÍVEL I	21.470.644/0001-13	14/07/2023
BB PREVIDENCIÁRIO RENDA FIXA IRF-M 1+ FUNDO DE INVESTIMENTO	32.161.826/0001-29	14/07/2023
BB PREVIDENCIÁRIO RENDA FIXA ALOCAÇÃO ATIVA RETORNO TOTAL FUNDO DE INVESTIMENTO EM COTAS DE FUNDOS DE INVESTIMENTO	35.292.588/0001-89	14/07/2023
BB PREVIDENCIÁRIO MULTIMERCADO ALOCAÇÃO FUNDO DE INVESTIMENTO	35.292.597/0001-70	14/07/2023
BB AÇÕES BOLSA AMERICANA FUNDO DE INVESTIMENTO EM AÇÕES	36.178.569/0001-99	14/07/2023
BB PREVIDENCIÁRIO RENDA FIXA TÍTULOS PÚBLICOS VÉRTICE 2027 FUNDO DE INVESTIMENTO	46.134.096/0001-81	14/07/2023
BB PREVIDENCIÁRIO RENDA FIXA TÍTULOS PÚBLICOS VÉRTICE 2030 FUNDO DE INVESTIMENTO	46.134.117/0001-69	14/07/2023
BB PREVIDENCIÁRIO RENDA FIXA TÍTULOS PÚBLICOS VÉRTICE 2028 FUNDO DE INVESTIMENTO	49.963.751/0001-00	12/05/2023
BB PREVIDENCIÁRIO RENDA FIXA TÍTULOS PÚBLICOS VÉRTICE 2032 FUNDO DE INVESTIMENTO	49.963.803/0001-30	12/05/2023
BB PREVIDENCIÁRIO RENDA FIXA TÍTULOS PÚBLICOS VÉRTICE 2035 FUNDO DE INVESTIMENTO	49.963.829/0001-89	12/05/2023
BB PREVIDENCIÁRIO RENDA FIXA TÍTULOS PÚBLICOS VÉRTICE 2024 FUNDO DE INVESTIMENTO	49.964.484/0001-88	17/05/2023

V - DA ANÁLISE DA INSTITUIÇÃO OBJETO DE CREDENCIAMENTO

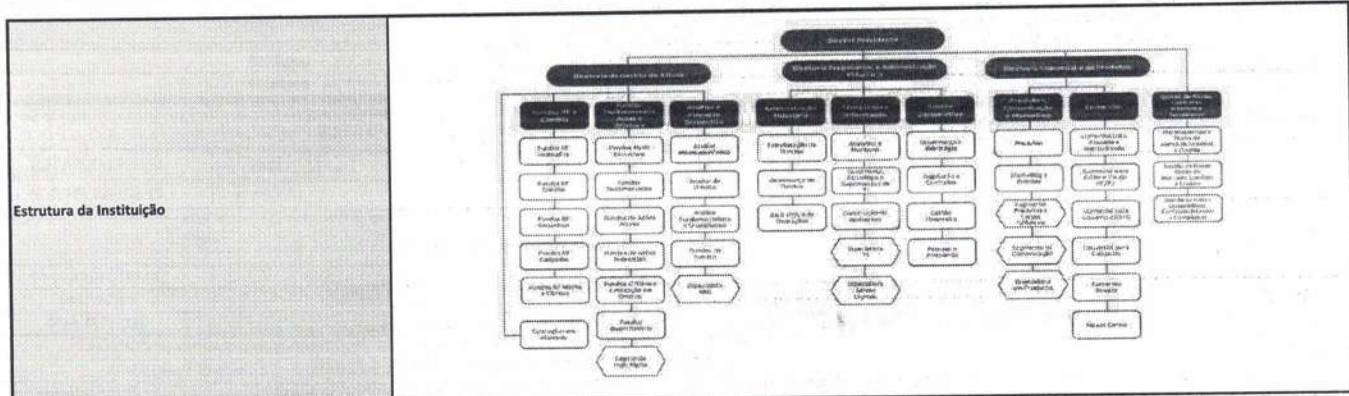

Segregação de Atividades	A maioria dos fundos sob gestão da Asset contrata o Banco do Brasil para a prestação dos serviços de distribuição, controladoria e custódia. Estes serviços são executados pela Diretoria de Operações – DIOPE - e estão definidos em contratos com modelagem padronizada pela ANBIMA. Em casos específicos, por definição dos clientes (Fis e FICFIs), são utilizados serviços de terceiros.
Qualificação do corpo técnico	As informações referentes a qualificação do corpo técnico foram disponibilizadas por meio da Sessão III do Questionário ANBIMA de Due Diligence para contratação de Gestor de Recursos de Terceiros (anexo), estando de acordo com as normas da legislação.
Histórico e experiência de atuação	A BB Asset Management é especialista na gestão de recursos de terceiros e na administração dos fundos de investimento dos clientes do Banco do Brasil. A empresa iniciou suas atividades em 1986 e desde 1994 é líder da indústria nacional de fundos de investimento e carteiras administradas, com patrimônio superior a R\$ 1,46 trilhão. É líder em gestão de fundos para clientes RPPS, com R\$ 79 bilhões geridos e mais de 2 mil clientes deste segmento.
Principais Categorias e Fundos ofertados	Principais categorias: Renda Fixa, Renda Variável, Multimercado, Fundo de Índices e Fundos de Investimento no Exterior. Os fundos ofertados para os clientes RPPS, em conformidade com a Resolução 4963, estão disponíveis no link: https://www.bb.com.br/pbb/pagina-inicial/bb-asset/informacao-aosinvestidores#/ clicando em: Questionário ANBIMA Anexo I.
Avaliação dos riscos assumidos pelos fundos sob sua administração/gestão	Os fundos administrados e geridos pela BB Asset podem ser submetidos a diversos fatores de riscos, como por exemplo: Risco de Liquidez, Risco de Mercado (Taxa de Juros, Ações), Risco de Concentração, entre outros. Os fatores de risco que cada fundo está submetido estão descritos no regulamento dos mesmos na parte Fatores de Risco.
Verificação de informações sobre conduta nas operações realizadas no mercado financeiro e restrições que desaconselham um relacionamento seguro	Não foram localizados processos administrativos sancionadores em aberto no âmbito da CVM, bem como, não foram encontradas restrições que desaconselhem investimentos e relacionamento com a instituição. Com relação a processos anteriores (anexo), constam o Processo Sancionador CVM nº 12/2003 (Arquivado por cumprimento de termo de compromisso) e Processo Sancionador CVM nº 15/2008 (Encerrado/Extinto)
Regularidade Fiscal e Previdenciária	Disponibilizou as certidões de regularidade necessárias.
Volume de recursos sob administração/gestão	De acordo com o verificado no Ranking de Gestores de Fundos de Investimento, da ANBIMA: Patrimônio sob gestão (Nacional) R\$ 1.459.866,60 milhões; Patrimônio sob gestão (Global): R\$ 1.468.444,20 milhões; Patrimônio sob gestão (RPPS): R\$ 80.404,90 milhões; Fonte: SITE ANBIMA - Ranking Global de Gestão de Recursos de Terceiros – Maio/2023.
Avaliação da rentabilidade dos fundos sob sua administração/gestão	Os fundos sob gestão/administração da Instituição apresentam aderência aos benchmarks. A Instituição adota política de avaliação de riscos dos fundos sob gestão/administração conforme relatórios de Due Diligence, bem como os manuais e políticas da Instituição.
Embasamento em formulários de diligência previstos em códigos de autorregulação relativos à administração de recursos de terceiros	Instituição é aderente aos códigos Anbima: CÓDIGO DE ADMINISTRAÇÃO DE RECURSOS DE TERCEIROS, CÓDIGO DE DISTRIBUIÇÃO DE PRODUTOS DE INVESTIMENTO, CÓDIGO DE ÉTICA, CÓDIGO DE NEGOCIAÇÃO DE INSTRUMENTOS FINANCEIROS, CÓDIGO DOS PROCESSOS DA REGULAÇÃO E MELHORES PRÁTICAS e CÓDIGO PARA O PROGRAMA DE CERTIFICAÇÃO CONTINUADA.
Outros critérios de análise	Foi verificado que quanto a avaliação da qualidade do gestor a Instituição possui nota MQ1 (Excelente), conferida pela Moody's Brasil, e nota Excellent, conferida pela FitchRatings.

VI - DO PARECER FINAL SOBRE A INSTITUIÇÃO:

Tendo em vista o atendimento de todos os itens necessários ao cumprimento das exigências contidas na resolução CMN 4.963/2021, Portaria MTP nº 1.467, de 02 junho de 2022 e do contido na Portaria nº 168/2022 do IPASEMAR, credenciamos a Instituição até 03/07/2025 conforme dados constantes neste atestado de credenciamento.

Local:	Marabá - PA		Data	14/07/2023
VIII - RESPONSÁVEIS PELO CREDENCIAMENTO:	Cargo	CPF	Assinatura	
Nilvana Monteiro Sampaio Ximenes	Membro titular	899.325.362.53		
Karam El Hajjar	Membro titular	313.211.000-00		
Rita de Cássia Rodrigues Oliveira	Membro titular	318.067.592-68		
Marlúcia Saraiva Vasconcelos	Membro suplente	299.543.632-20		